

Liebe Studierende, liebe Hochschulangehörige,

So ganz von ungefähr kommt er vermutlich nicht der (verzweifelte) Ruf nach **BALANCE** – bei Google gibt es entsprechend 824.000.000 Einträge. Wikipedia weiß von „einem Zustand der Ausgewogenheit“. An was denken Sie dabei? Work-live-balance, Ernährung, mens sana..., Sport zum Ausgleich oder Yoga, Arbeitspausen und Urlaub, Stadtbummel oder ora et labora (wow, 956.000.000 Einträge!!), zu deutsch: bete und arbeite? Letzteres stammt aus den Benediktinerklöstern und ist auf der Vorderseite unseres Programm-Flyers graphisch umgesetzt – passend zu unserem Semesterthema: **ARBEIT**.

Im Namen der KHG wünsche ich Ihnen eine ausbalancierte Zeit und eine ausgewogene Bildung an unserer Universität. Wenn die Balance aber mal dahin gehen sollte, wenn's „eng“ wird – wünsche ich Freunde und Gesprächspartner; unter 01705786118 können Sie dann auch den Unterzeichner erreichen.

Ein erfreuliches Wintersemester wünscht Ihnen

Wolfgang Spiegel

KHG Katholische Hochschulgemeinde Kassel
Dietrich-Bonhoeffer-Haus, Mönchebergstraße 29, 34125 Kassel
Tel. 0561-807 5786 E-Mail: sekretariat@khg-kassel.bistum-fulda.de

 Wolfgang Spiegel, Leitung
Seelsorge, Beratung, Geistliche Begleitung, Studienförderung
Tel. 0561-807 57 87, mobil: 0170-578 6118
E-Mail: spiegel@khg-kassel.bistum-fulda.de
Sprechzeiten nach Absprache

 Peter Göb, Priesterlicher Ansprechpartner
Pfarramt „Heilig Geist“
Brüder-Grimm-Straße 9, 34246 Vellmar
Tel. 0561-8214 21
E-Mail: pfarrer@heiligggeist-vellmar.de
Sprechzeiten nach Absprache

Ausländereferent und Sekretariat: zur Zeit vakant
Tel. 0561-807 5786
E-Mail: sekretariat@khg-kassel.bistum-fulda.de

Mitarbeiterkreis: Andreas Pfeiffer, Clarisse Couchoud, Cornelia Kress, Dirk Helle, Eric Magre, Eva Bauer, Gabriel Fischer, Heide Wichmann, Helena Golücke, Jean-Baptiste Richard, Karin Freund, Katharina Hutsch, Kathrin Godehardt, Kurniawan Wijaya, Luis Isaza, Mai Anh Do, Manuela Reich, Marvin Barahona, Michael Nörthemann, Pablo Leon, Rana Halasa

Gottesdienst · Glauben · Sakramente · Leben

Ökumenische Universitätsgottesdienste zum Semesterbeginn: Mi., 19. 10., 19.00 Uhr, Karlskirche (neben Rathaus)
zum Semesterabschluss: Mi., 01.02., 19.00 Uhr, DBH
zum Universitätstag 2012: Fr., 10. 02., 15.30 Uhr, Gießhaus

Eucharistiefeier
Do., 18.30 Uhr, im Andachtsraum. Anschl. **Abendessen** und **Gemeindeabend**. Nicht: am 15., 22. und 29. 12.

Ökumenisches Morgengebet: jeden Di., 7.00 Uhr, anschl. Frühstück i. d. KHG

Ökumenische Adventsfeier: Mi., 14. 12., 19.00 Uhr DBH

Im Dialog – Universitätspredigten in der Karlskirche
Semesterthema: Arbeit – Gestalt und Sinn, Angst und Scheitern
Jeweils Sonntag, 18.00 Uhr, in der Karlskirche

- 30. 10. 2011: **Prof. Dr. Andreas Brenne**, Kunstpädagoge, Universität Kassel im Dialog mit Hiob 7,1-4 „**Ich kenne kein Weekend – über künstlerische Potentiale und die Not-Wendigkeit menschlicher Arbeit.**“
- 27. 11. 2011: **Prof. Dr. Johanna Rahner**, Kath. Theologin, Universität Kassel im Dialog mit Jesaja 63+64 „**Wir sind der Ton, und du bist der Töpfer.**“
- 29. 1. 2012: **Prof. Dr. Mark Schrödter**, Sozialpädagoge, Universität Kassel im Dialog mit Matthäus 20,1-16a „**Wer geht noch auf den Weinberg, wenn sich Leistung nicht mehr lohnt?**“

Glaubensgespräche mit aktuellen Themen
Jeden 1. Mi. im Monat, 18.30 Uhr, Bibliothek

Öffentliche Mitarbeiterkreis (MAK) – Treffen
Jeden 2. Mi. im Monat, 18.30 Uhr, Bibliothek

Bibel teilen
Jeden 3. Mi. im Monat, 18.30 Uhr, Bibliothek

Ökumenisches Taizé-Gebet: Jeden 4. Mi. im Monat, 19.00 Uhr, Andachtsraum

Sakramente:
Wer sich taufen lassen oder gefirmt werden möchte, wer heiraten will oder sein Kind zu taufen wünscht, kann sich an Wolfgang Spiegel wenden.

Besinnungstage
in der zweiten Februarhälfte
• Kontakt: go.kathrin@web.de

Details: www.khg-kassel.de

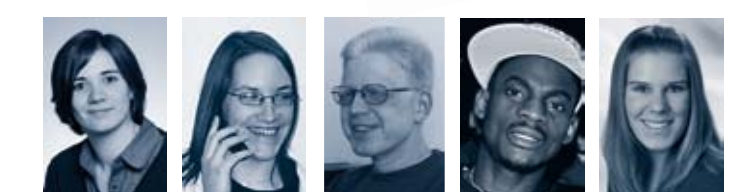

Sport und Kultur

Laufftreff – für Hobbysportlerinnen und –sportler
• Mo., 16 _ ca. 17.00 Uhr.
Ganz besonders für Personen, die das erste Mal zu joggen versuchen. In der KHG kann anschl. geduscht werden. Kontakt: Wolfgang Spiegel

Musikalische Früherziehung (MFE) für Vorschulkinder (3-5 Jahre), Kontakt: KHG-Büro

Instrumentalunterricht und Orchester für Kinder
• Kontakt: KHG-Büro

► **Kino aus Afrika, Indonesien und Lateinamerika**
In Kooperation mit Freunden aus Afrika, Asien und Lateinamerika zeigen wir Filme aus den jeweiligen Regionen im Originalton mit Untertiteln (OmU). Siehe Homepage und Newsletter. Kein Eintritt.

► **Hochschulgemeinden im Gespräch:**
Semesterthema: Arbeit – Gestalt und Sinn, Angst und Scheitern
• **Di., 22. 11., 20 Uhr, DBH: Podiumsrunde „Vom Sinn der Arbeit in der Welt von morgen“.** Impulsreferat: **Prof. Dr. Bernd Overwien**, Politikwissenschaftler Uni Kassel. Podium: **Pfarrer Dr. Jochen Gerlach**, Referent für Wirtschaft-Arbeit-Soziales, Ev. Kirche von Kurhessen-Waldeck; **Michael Rudolph**, Regionsvorsitzender DGB-Nordhessen; **Klemens Diezemann**, Geschäftsführer Vereinigung der hess. Unternehmerverbände e.V. Nordhessen (VhU).
• **Di., 29. 11. 20 Uhr, DBH: Prof. Dr. Heinz Bude**, Makrosoziologe Uni Kassel, Hamburger Institut für Sozialforschung: „**Bildungsplan. Was unsere Gesellschaft spaltet.**“. Vortrags- und Gesprächsabend
• **Termin siehe Homepage und Newsletter: Prof. Dr. med. Ulrich Sachsse**, Uni Kassel und Asklepios-Klinik Göttingen. „**Depression und Burn-out – Wenn Arbeit keinen Sinn mehr macht.**“. Vortrags- und Gesprächsabend

Solidarität · Erinnern · Begegnen · International

Presseschau – Wir lesen zusammen Zeitung
• Mo., 18.30 – 19.45 Uhr. Die (internationale) Presse berichtet viel: manche Information müssen wir zwischen den Zeilen lesen, immer kritisch hinterfragen und wenn nötig auch mal widersprechen – z. B. per Leserbrief. Jede/r Teilnehmer/in bringt ihren/seinen „Artikel der Woche“ mit, und wir lesen gemeinsam. Einige Zeitungen liegen auch im DBH aus. Wir sind eine internationale Runde; Sprachprobleme werden zur Verständigungschance. Kontakt: cornelia.kress@web.de

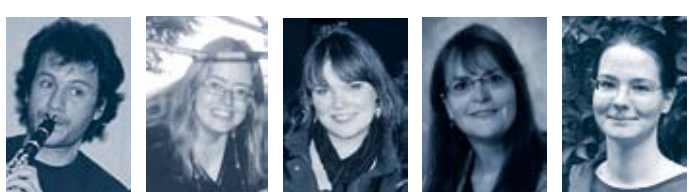

Barrierefrei: Wir sorgen uns um eine gute Integration von Menschen mit Behinderungen in unserer Gemeinde.
• Dirk Helle gibt Dir Auskunft, wenn Du Dich für eine Mitarbeit bei Barrierefrei interessierst: Dirk.Helle@gmx.de

Barrierefrei-Dunkelessen
• Mi., 11. 01. 2012., 20.00 Uhr, DiBoBar, (Max. 12 Personen)
Anmeldung: sekretariat@khg-kassel.bistum-fulda.de Wir essen gemeinsam in völliger Dunkelheit. Das führt zu reichlich neuen Erfahrungen.

AKH-Sommerschule in Sambia
Teilnehmerin Helena Golücke, Uni Kassel, berichtet anhand einer Foto-präsentation von ihren Erfahrungen bei der Begegnung mit sambischen Studierenden. Folgetreffen in Deutschland ist geplant.
• Do. 24.11., 20.30 – 21.30 Uhr, Bibliothek

► **Zeitreisen**
• **Zeitreise I: Besichtigung eines Kasseler Bunkers**, max 30 Pers, 5,00€, Di., 08. 11., 18 Uhr Anmeldung: sekretariat@khg-kassel.bistum-fulda.de
• **Zeitreise II: Weihnachtsmarkt in der Hugenotten-Stadt Bad Karlshafen** max. 27 Pers., 2€ (ohne Verpflegung), Sa., 10. 12. 14–21 Uhr
• **Zeitreise III: Fackelwanderung zur Hilgershäuser Höhle und Candle Light Dinner** in der KHG Witzenhausen, max. 27 Pers., 4€, Sa., 14. 01. 2012, 15– 22.00 Uhr

Die AKH

ist die Arbeitsgemeinschaft der Katholischen Hochschulgemeinden mit interessanten Bildungsangeboten: www.fhok.de



Studienförderung:
Cusanuswerk: www.cusanuswerk.de
Kontakt an der Uni: Thomas Dürmeier, FB 05, Tel. 804-7217
Katholischer Akademischer Ausländer-Dienst: www.kaad.de
Hildegardis-Verein e. V.: www.hildegardis-verein.de
Weitere Infos bei Wolfgang Spiegel oder Ausländereferent, KHG

Witzenhausen

So wie Witzenhausen ein Standort der Universität Kassel ist, so bildet die KHG Kassel und Witzenhausen eine Gemeinde. Zu allen Veranstaltungen und Treffen sind Kasseler wie Witzenhäuser gleichermaßen eingeladen. Wenn Fahrdienste notwendig sind, nach Kassel oder – vor allem spät am Abend, wenn Cantus nicht mehr fährt – von Kassel nach Witzenhausen, dann fährt das „KHGinterne Taxi“. Wichtig dabei ist eine rechtzeitige Nachricht an Wolfgang Spiegel.

Sprechzeiten bei Wolfgang Spiegel oder der/s zukünftigen Ausländerreferentin/-en können per Telefon oder Internet abgesprochen werden. Beide sind auch regelmäßig in Witzenhausen.

Außerordentliche Termine sind:
Ökumenischer Semesteranfangsgottesdienst
• Di. 18. 10. 2011, 18.30 Uhr, Michaelskapelle
Ökumenischer Semesterabschlussgottesdienst
• Di. 07. 02. 2012, 18.30 Uhr, Michaelskapelle

© Konzeption und Gestaltung: Grafik Designerin Andrea Froneck-Kramer; Fotos: fotolia.de, Andrea Froneck-Kramer, Titelillustration, Portraits: KHG-Kassel

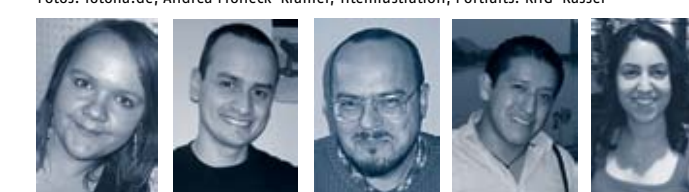

ESG Ökumenischer Terminplan KHG

Fortsetzung Terminplan (Erster Teil ESG-Seite)

November 2011

- Do 24.11.2011 18:30 **DBH** Eucharistiefeier, anschl. Abendessen
- Do 24.11.2011 20:30 **DBH** H.Golücke, Bericht von AKH-Sommerschule in Sambia
- Sa 26.11.2011 g-tags **DBH** Wir bekommen Besuch von der Marburger KHG
- Sa 26.11.2011 g-tags **DBH** Wir bekommen Besuch von der Marburger KHG
- So 27.11.2011 14:00 **DBH** ESG-Fotokurs **Anmeldung**
- So 27.11.2011 18:00 **Karlsk** Universitätspredigten: Prof. Dr. Johanna Rahner
- So 27.11.2011 19:45 **DBH** Tatort und Schnittchen
- Di 29.11.2011 20:00 **DBH** Hochschulgemeinden im Gespräch: „Bildungsplanik...“
- Mi 30.11.2011 19:00 **DBH** Ökumenischer Taizé-Gottesdienst & Abendessen

Dezember 2011

- Do 1.12.2011 18:30 **DBH** Eucharistiefeier, anschl. Gemeindeabend
- Fr 2.-So 4.12. ganzt **HH** ESG-Studienfahrt nach Hamburg **Anmeldung**
- Di 6.12.2011 20:00 **DBH** „Witziger Jesus oder Hatte Jesus Humor?“
- Mi 7.12.2011 19:00 **DBH** ESG-Abendmahlsgottesdienst & Abendessen
- Mi 7.12.2011 18:30 **DBH** Glaubensgespräch
- Do 8.12.2011 18:30 **DBH** Eucharistiefeier, anschl. Gemeindeabend
- Do 8.12.2011 20:00 **DBH** ESG-Feuerzangenbowle: Bowle und Film
- Fr 9.12.2011 18:00 **DBH** ESG-Weihnachtsbäckerei
- Sa 10.12.2011 14-21 **Exk.** Zeitreise II: Weihnachtsmarkt Bad Karlshafen (Anmeldung)
- So 11.11.2011 19:45 **DBH** Tatort und Schnittchen
- Di 13.12.2011 20:00 **DBH** Theologische Lounge: BFM a.D. Hans Eichel, KS
- Mi 14.12.2011 19:00 **DBH** Ökumenischer Adventsgottesdienst und -feier

Januar 2012

- Mi 11.1.2012 19:00 **DBH** ESG-Abendmahlsgottesdienst & Abendessen
- Mi 11.1.2012 18:30 **DBH** Öffentliches MAK-Treffen
- Mi 11.1.2012 20:00 **DBH** Barrierefrei: Dunkelessen (Anmeldung)
- Do 12.1.2012 18:30 **DBH** Eucharistiefeier, anschl. Gemeindeabend
- Sa 14.1.2012 15-22 **WIZ** Fackelwanderung Hilgershäuser Höhle (Anmeldung)
- Di 17.1.2012 19:00 **DBH** Erstes Treffen GeoCaching-Gruppe
- Di 17.1.2012 20:00 **DBH** ESG-Literaturabend
- Mi 18.1.2012 19:00 **DBH** ESG-Gottesdienst & Abendessen
- Mi 18.1.2012 18:30 **DBH** Bibel teilen
- Do 19.1.2012 18:30 **DBH** Eucharistiefeier, anschl. Gemeindeabend
- So 22.1.2012 10:30 **St Boni** Gemeinsame Eucharistiefeier mit St. Bonifatius
- Mi 25.1.2012 19:00 **DBH** Ökumenischer Taizé-Gottesdienst & Abendessen
- Do 26.1.2012 18:30 **DBH** Eucharistiefeier, anschl. Gemeindeabend

Februar 2012

- Mi 1.2.2012 19:00 **DBH** Ökumenischer Semesterabschlussgottesdienst
- Di 7.2.2012 18:30 **WIZ** Semesterabschlussgottesdienst Michaelskapelle
- Do 9.2.2012 18:30 **DBH** Eucharistiefeier, anschl. Gemeindeabend
- Fr 10.2.2012 15:30 **Giesh.** Ökumenischer Gottesdienst zum Universitätstag
- Di 14.2.2012 19:00 **DBH** ESG-Gemeindeversammlung „Das neue Semester...“
- Mi 15.2.2012 19:00 **DBH** ESG-Beirat

Arbeit – Gestalt und Sinn, Angst und Scheitern
Infografik: Benediktinische Tagesordnung

